

RAPPORT DE CONTRÔLE D'UNE INSTALLATION ÉLECTRIQUE DOMESTIQUE A BT/TBT
(A.R. DU 08/09/2019 - LIVRE 1 - 4.2.3.2 - 4.2.4.3 - 5.3.5.2 - 5.4.2.1 - 5.4.3.6 - 5.4.4 - 7.1 - 7.2.5.1)

VISITE DE CONTRÔLE D'UNE INSTALLATION EXISTANTE
(A.R. DU 08/09/2019 - LIVRE 1 - 2.11.2 + 6.5)

Objet	Habitation Maison Adresse Bihain (lieux dits) 19, 6690 Vielsalm Propriétaire KOEN VAN DE VELDE Demandeur Koen Van de Velde (propriétaire) Téléphone 0473924465 A.R. du 08/09/2019 - Livre 1: 6.5 - Contrôle périodique 8.2.2 - Date d'installation après sept '81 8.2.1 - Date d'installation avant oct '81	
Installation	Tension actuelle 3N400V Code EAN Non communiqué Protection générale 21 A Qté tableaux 5 Qté circuits 2 +12+4+5+8 Câble compteur-tableau Exvb 4 x10mm ² Diff. gén. ≤ 300 mA (DDRG) <ul style="list-style-type: none"> • 40A / 300 mA • 40A / 300 mA • 40A / 300 mA Diff. suppl. ≤ 30 mA (DDRS) <ul style="list-style-type: none"> • 40A / 30mA • 63A / 30mA • 40A / 30mA • 40A / 30mA 	

Mesures

Résistance de dispersion de prise de terre
14.56Ω

Isolement général par rapport à la PDT
0.54MΩ

Appareil utilisé
MES012 METREL MI 3100

Critères	Critères	Critères
1 . Résistance de dispersion de prise de terre (PDT)	OK	7 . Appareillage fixe et à poste fixe
2 . Isolement général par rapport à la PDT	OK	8 . Canalisations électriques (fils, peignes, câbles, conduits)
3 . Continuité de terre	OK	9 . Repérages et/ou schémas unifilaire et de position
4 . Différentiel(s) général(aux) (DDRG)	OK	17 . Documents, études techniques, analyses de risques.
5 . Protection contre contacts directs	OK	18 . Risques liés à un incendie.
6 . Protection contre contacts indirects	OK	19 . Installation de production d'énergie privée.



CERTIGREEN test - asbl de contrôle agréé

Adresse Rue de la Vecquée 170
B-4100 Seraing
Tél +32 471 58 07 08
E-mail info@certigreen.be
TVA BE 0650 647 987
www.certigreen.be



P.V. N° SGE-BTD-10-01-25-30351-CP

Date de visite : 10/01/2025

Infractions

Dérogations

Absence d'équipotentielle principale autorisée (tuyaux d'eau de ville, de gaz et d'arrivée/départ du circuit de chauffage central)
Absence d'équipotentiels supplémentaires permise en salle de bain ou de douche, avec volume 2 de sécurité = 1 m au lieu de 60 cm autour de la baignoire et/ou de la douche.

CONFORME

Installation conforme aux prescriptions de l'A.R. du 08/09/2019 - Livre 1.

Schémas unifilaires et plans de position contrôlés conformes, datés et signés

Installation à faire de nouveau contrôler avant le **10/01/2050** 25 ans après émission du rapport conforme

Renforcement de puissance du raccordement au réseau public autorisé (maximum : / Nouvelle tension :)

Bornes amont de la protection différentielle générale scellées ? Oui

Pour CERTIGREEN test, l'inspecteur



Sarah
Geutzen
0471 93 44 02



CERTIGREEN test - asbl de contrôle agréé

Adresse Rue de la Vecquée 170
B-4100 Seraing
Tél +32 471 58 07 08
E-mail info@certigreen.be
TVA BE 0650 647 987

www.certigreen.be



P.V. N° SGE-BTD-10-01-25-30351-CP

Date de visite : 10/01/2025

Le contrôle n'a porté que sur les parties visibles et accessibles de l'installation, et uniquement sur les installations domestiques concernées par la demande qui nous a été adressée. Aucune modification apportée à l'installation après le passage de l'agent-visiteur n'est prise en compte dans ce rapport. Les travaux nécessaires pour faire disparaître les infractions constatées pendant la visite de contrôle doivent être exécutés sans retard et toutes mesures adéquates doivent être prises pour qu'en cas de maintien en service des installations, les infractions ne constituent pas un danger pour les personnes et les biens. Toute réclamation est à transmettre à la société par écrit. Il peut être fait appel aux résultats d'inspection via recours au SPF Économie Direction générale de l'Énergie. Toute information contenue dans le présent rapport est confidentielle et ne peut être divulguée qu'au demandeur et au propriétaire. Seul le service du ministère fédéral de l'économie en charge de la surveillance des organismes de contrôle agréé peut avoir accès, à sa demande, à ces informations. En cas de non-conformité persistante à la seconde visite, une copie du rapport est d'office transmise au SPF Économie Direction générale de l'Énergie par CERTIGREEN test.

Obligations du propriétaire (AR du 8/9/19 - Livre 1 - 9.1.2 + 3.1.2 + 6.5.7.2.b7) : 1. Conserver, dans le dossier de l'installation électrique, ce procès-verbal, les plans et toute notice décrivant les garanties de sécurité que doivent présenter certaines machines, appareils ou canalisations électriques (nous conseillons de placer une copie de ces documents à proximité du tableau électrique principal) - 2. Enseigner dans le dossier toute modification intervenue dans l'installation électrique - 3. Aviser immédiatement le Ministre des Affaires économiques, Direction générale de l'Énergie de tout accident survenu aux personnes et dû, directement ou indirectement, à la présence d'électricité - 4. Entretien ou faire entretenir son installation (tester régulièrement toutes les protections à courant différentiel résiduel via leur bouton de test, resserrer les bornes des tableaux une fois par an, dépoussiérer,...) - 5. Prendre toutes mesures adéquates pour que les dispositions de l'AR du 8/9/19 - Livre 1 soient en tout temps observées - 6. Transmettre au locataire, nouveau propriétaire, gestionnaire ou exploitant le dossier de l'installation électrique.

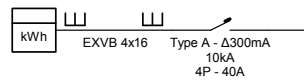
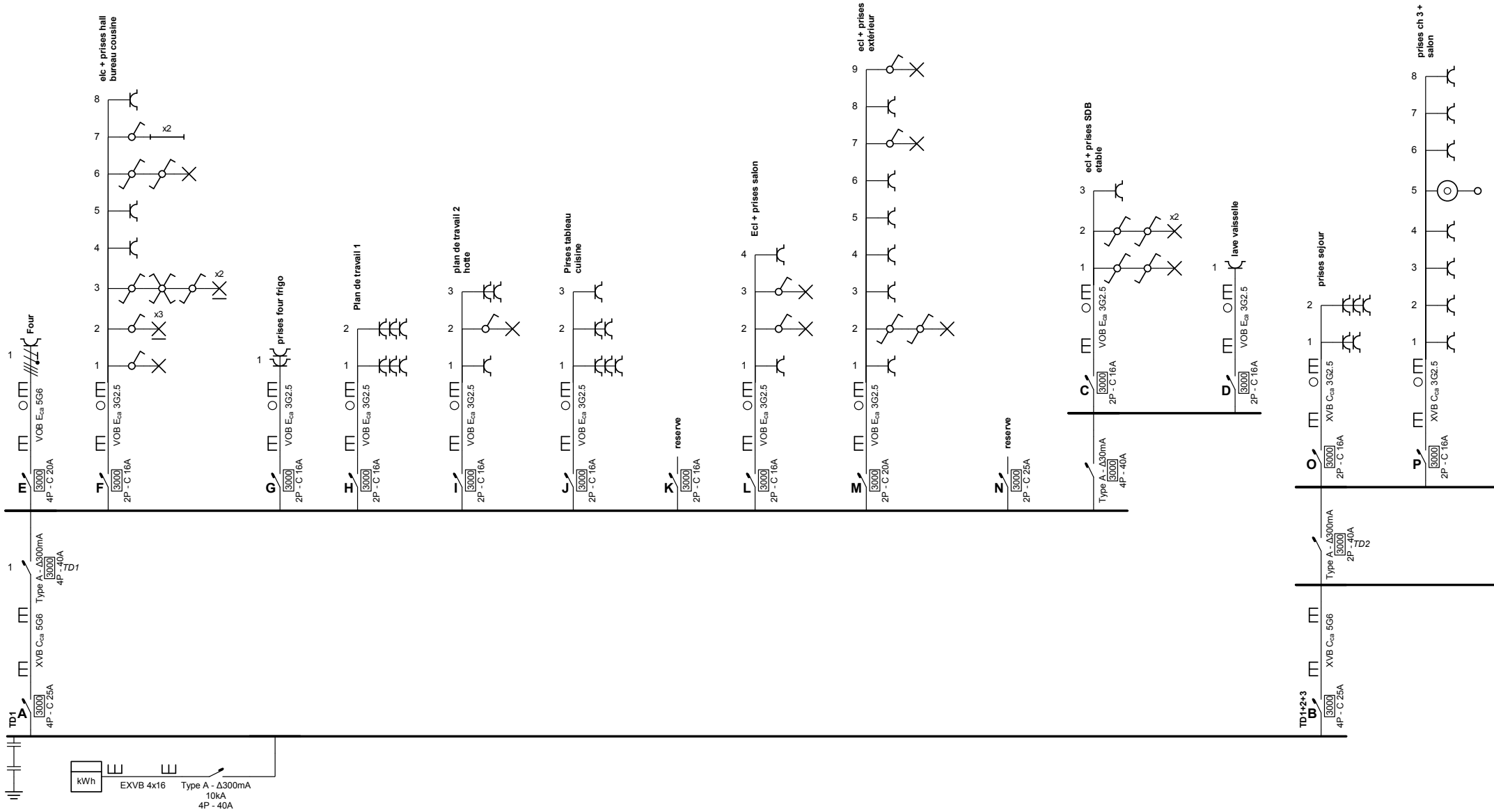

Erkend Organisme
 ACEG asbl - Liège
 Chemin Du Vieux Puits 9
 4877 Olne
 Tel.: 042 96 01 31
 e-mail: liege@aceg.be
 BE 0839.866.481

10/01/25

CERTiGREEN
 565C

Sarah
 Geutzen
 0471 93 44 02

Plaats van de elektrische installatie
 Van de Velde Koen
 Bihain 19
 6690 Bihain
 EAN 541449020708725893

Installateur
 Stroomzin BV
 Peter Benoitlaan 31
 2550 Kontich
 e-mail: info@stroomzin.be

STROOMZIN

p. 1/9
Eendraadschema
 Datum: 29/08/2024
 3 x 400V + N ~ 50Hz
 Spreidingsweerstand: 25ohm
 isolatieweerstand: 10MOhm

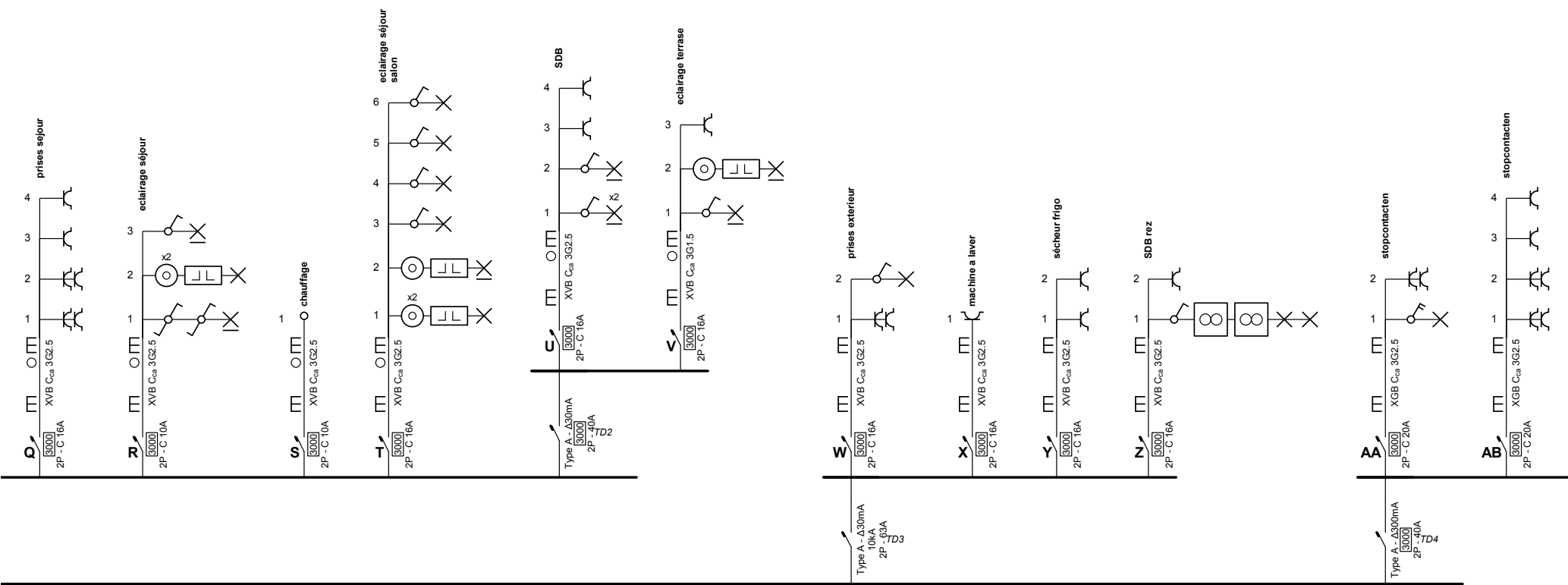

Erkend Organisme
 ACEG asbl - Liège
 Chemin Du Vieux Puits 9
 4877 Olne
 Tel.: 042 96 01 31
 e-mail: liege@aceg.be
 BE 0839.866.481

CERTIGREEN
 best

Sarah
 Geutzen
 0471 93 44 02

Plaats van de elektrische installatie
 Van de Velde Koen
 Bihain 19
 6690 Bihain
 EAN 541449020708725893

Installateur
 Stroomzin BV
 Peter Benoitlaan 31
 2550 Kontich
 e-mail: info@stroomzin.be

STROOMZIN

p. 2/9
Eendraadschema
 Datum: 29/08/2024
 3 x 400V + N ~ 50Hz
 Spreidingsweerstand: 25ohm
 isolatieweerstand: 10MOhm

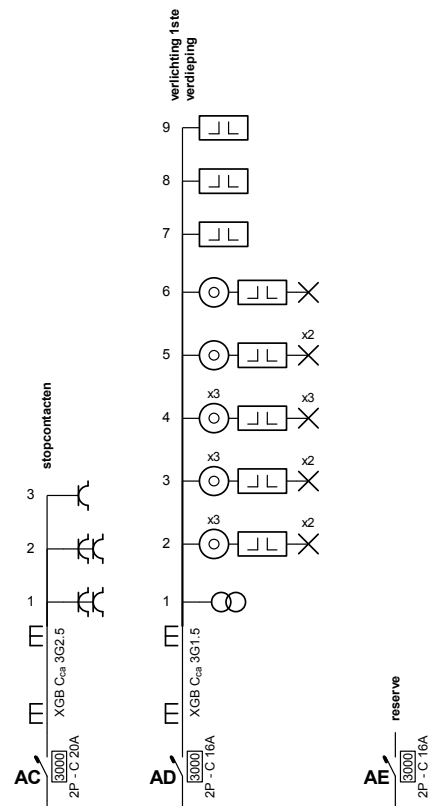

Erkend Organisme

ACEG asbl - Liège
 Chemin Du Vieux Puits 9
 4877 Olne
 Tel.: 042 96 01 31
 e-mail: liege@aceg.be
 BE 0839.866.481



Sarah
 Geutzen
 0471 93 44 02

Plaats van de elektrische installatie

Van de Velde Koen
 Bihain 19
 6690 Bihain

EAN 541449020708725893

Installateur

Stroomzin BV
 Peter Benoîtlaan 31
 2550 Kontich
 e-mail: info@stroomzin.be

STROOMZIN

**p. 3/9
 Eendraadschema**

Datum: 29/08/2024

3 x 400V + N ~ 50Hz

Spreadingsweerstand: 25ohm
 isolatieweerstand: 10MOhm



X
F1

Erkend Organisme

ACEG asbl - Liège
Chemin Du Vieux Puits 9
4877 Olne
Tel.: 042 96 01 31
e-mail: liege@aceg.be
BE 0839.866.481



Sarah
Geutzen
0471 93 44 02

Plaats van de elektrische installatie

Van de Velde Koen
Bihain 19
6690 Bihain

EAN 541449020708725893

Installateur

Stroomzin BV
Peter Benoîtlaan 31
2550 Kontich
e-mail: info@stroomzin.be



STROOMZIN

p. 4/9

Situatieplan

Datum: 29/08/2024

3 x 400V + N ~ 50Hz

Spreadingsweerstand: 25ohm
isolatieweerstand: 10MOhm

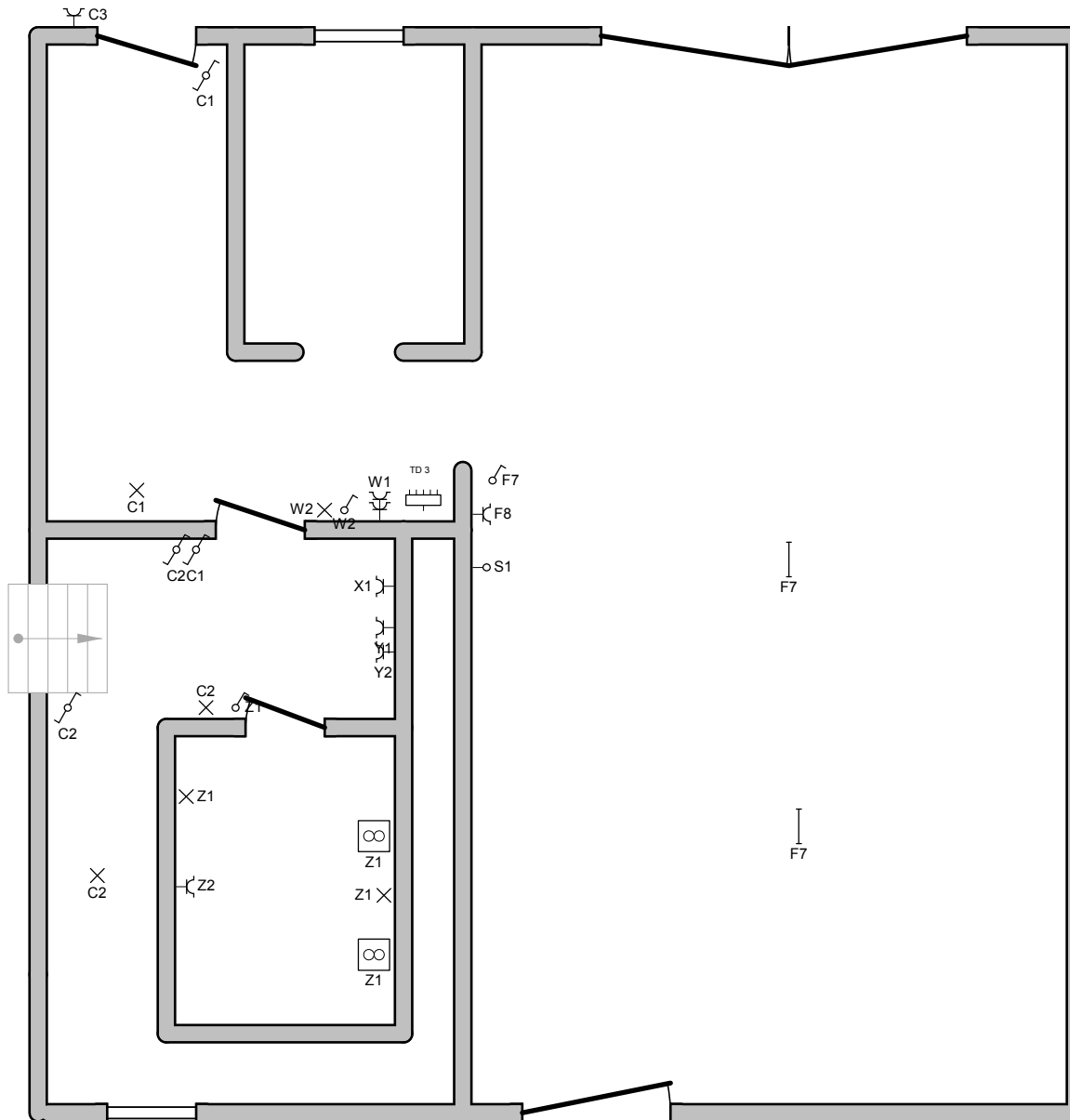

Erkend Organisme

ACEG asbl - Liège
 Chemin Du Vieux Puits 9
 4877 Olne
 Tel.: 042 96 01 31
 e-mail: liege@aceg.be
 BE 0839.866.481



Sarah
 Geutzen
 0471 93 44 02



Plaats van de elektrische installatie

Van de Velde Koen
 Bihain 19
 6690 Bihain

EAN 541449020708725893

Installateur

Stroomzin BV
 Peter Benoîtlaan 31
 2550 Kontich
 e-mail: info@stroomzin.be



STROOMZIN

**p. 5/9
 Situatieplan**

Datum: 29/08/2024

3 x 400V + N ~ 50Hz

Spreidingsweerstand: 25ohm
 isolatieweerstand: 10MOhm

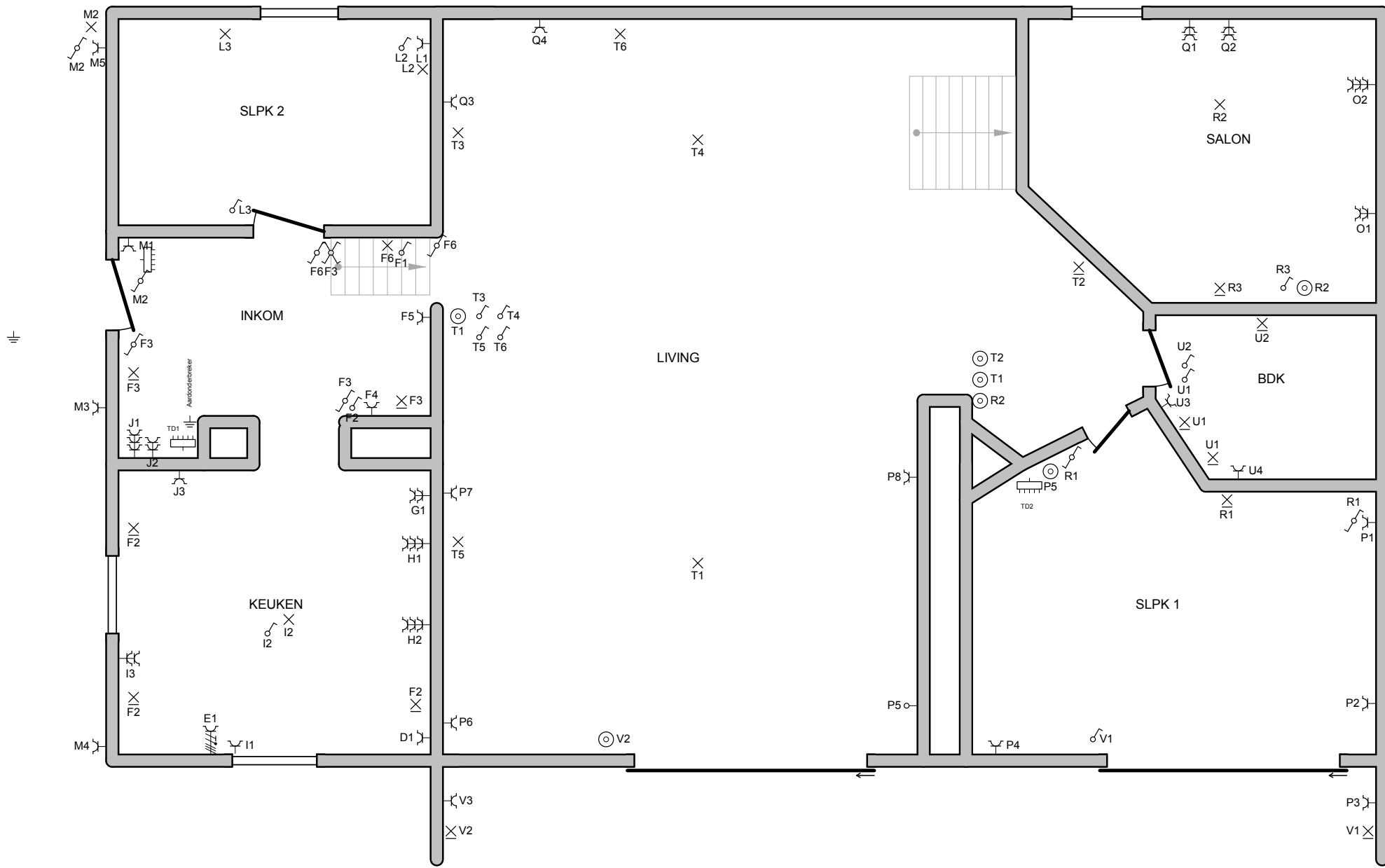

Erkend Organisme
 ACEG asbl - Liège
 Chemin Du Vieux Puits 9
 4877 Olne
 Tel.: 042 96 01 31
 e-mail: liege@aceg.be
 BE 0839.866.481

Sarah Geutzen
 0471 93 44 02

CERTiGREEN
 test

Plaats van de elektrische installatie
 Van de Velde Koen
 Bihain 19
 6690 Bihain
 EAN 541449020708725893

Installateur
 Stroomzin BV
 Peter Benoitlaan 31
 2550 Kontich
 e-mail: info@stroomzin.be

STROOMZIN

p. 6/9
Situatieplan
 Datum: 29/08/2024
 3 x 400V + N ~ 50Hz
 Spreidingsweerstand: 25ohm
 isolatieweerstand: 10MOhm

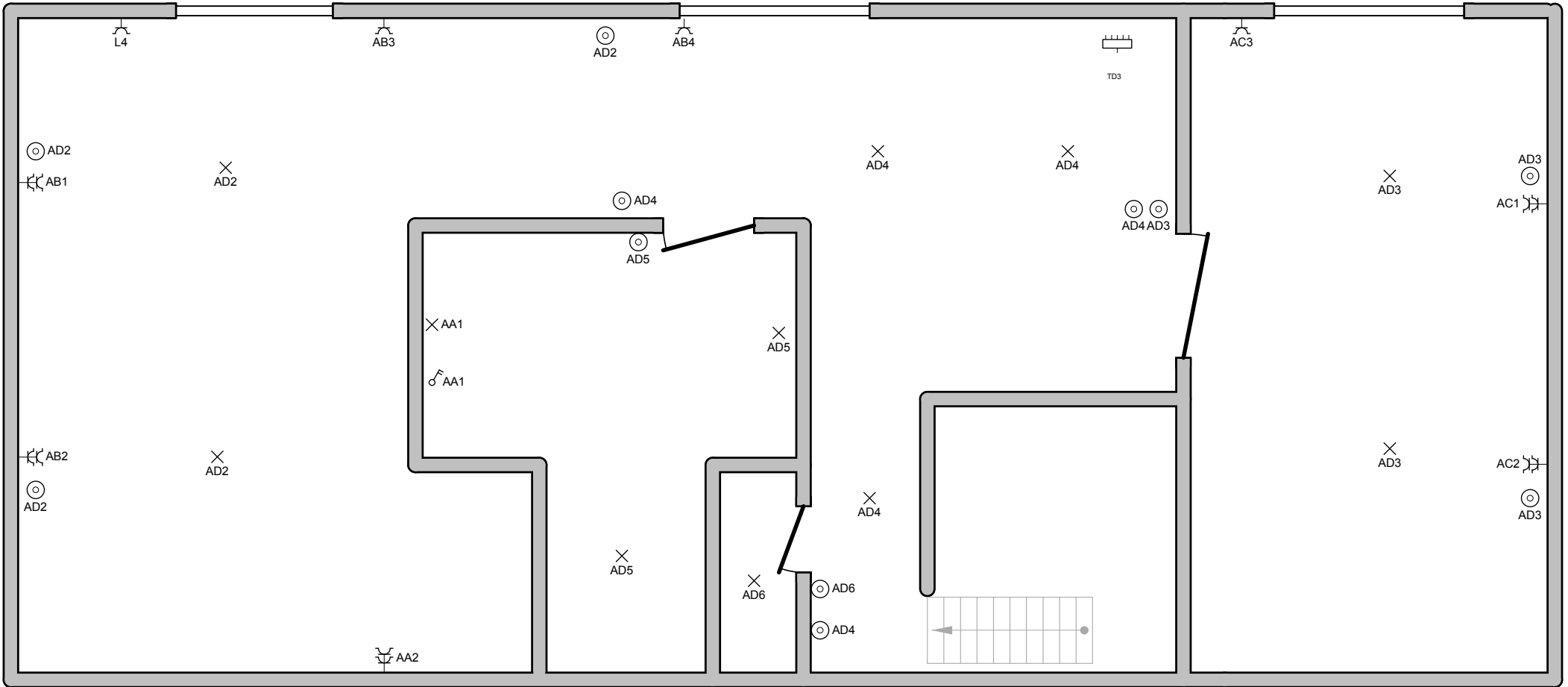

Erkend Organisme

ACEG asbl - Liège
 Chemin Du Vieux Puits 9
 4877 Olne
 Tel.: 042 96 01 31
 e-mail: liege@aceg.be
 BE 0839.866.481



Sarah
Geutzen
 0471 93 44 02

Plaats van de elektrische installatie

Van de Velde Koen
 Bihain 19
 6690 Bihain

 EAN 541449020708725893

Installateur

Stroomzin BV
 Peter Benoitlaan 31
 2550 Kontich
 e-mail: info@stroomzin.be



STROOMZIN

**p. 7/9
 Situatieplan**

Datum: 29/08/2024

3 x 400V + N ~ 50Hz

Spreadingsweerstand: 25ohm
 isolatieweerstand: 10MOhm

Garage

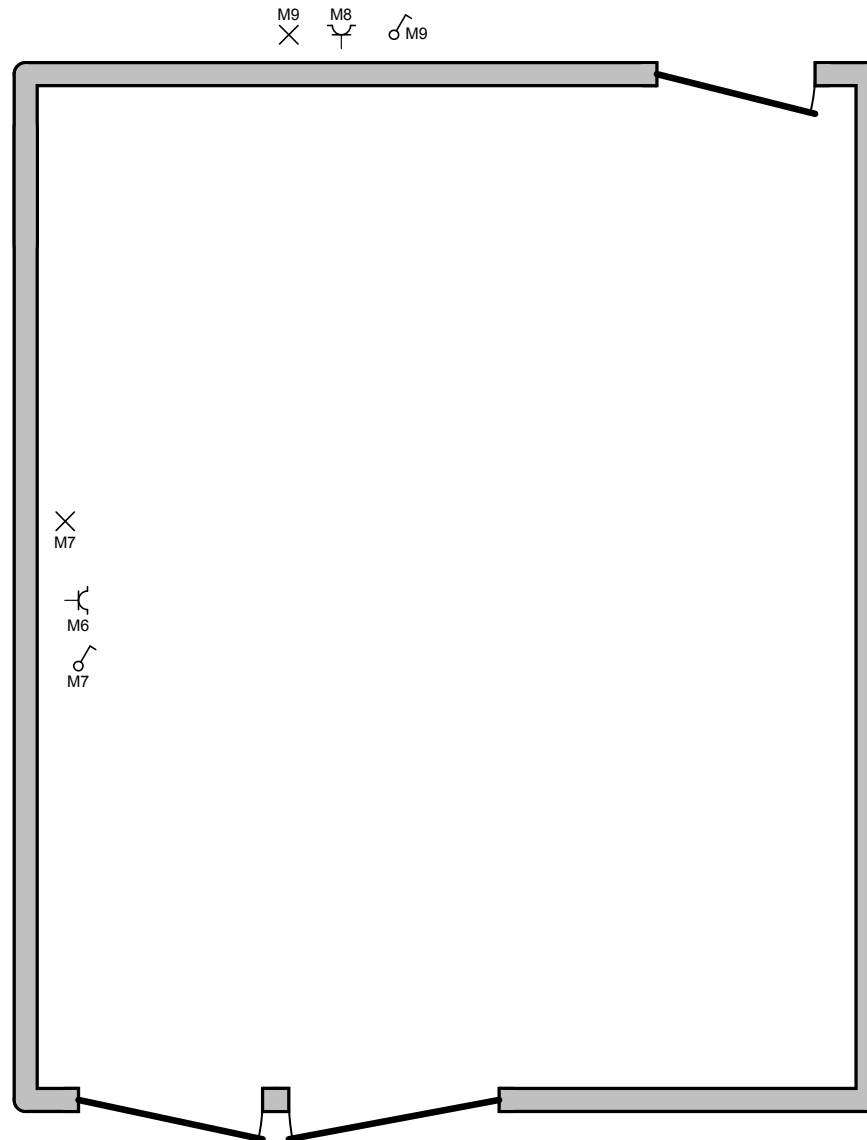

Erkend Organisme

ACEG asbl - Liège
Chemin Du Vieux Puits 9
4877 Olne
Tel.: 042 96 01 31
e-mail: liege@aceg.be
BE 0839.866.481



Sarah
Geutzen
0471 93 44 02

Plaats van de elektrische installatie

Van de Velde Koen
Bihain 19
6690 Bihain

EAN 541449020708725893

Installateur

Stroomzin BV
Peter Benoîtlaan 31
2550 Kontich
e-mail: info@stroomzin.be



STROOMZIN

p. 8/9 Situatieplan



Datum: 29/08/2024

3 x 400V + N ~ 50Hz

Spreidingsweerstand: 25ohm
isolatieweerstand: 10MOhm

A	TD1
E	Four
F	elc + prises hall bureau cousine
G	prises four frigo
H	Plan de travail 1
I	plan de travail 2 hotte
J	Pirses tableau cuisine
K	reserve
L	Ecl + prises salon
M	ecl + prises extérieur
N	reserve
C	ecl + prises SDB etable
D	lave vaisselle
B	TD1+2+3
O	prises sejour
P	prises ch 3 + salon
Q	prises sejour
R	eclairage séjour
S	chauffage
T	eclairage séjour salon
U	SDB
V	eclairage terrasse

W	prises exterieur
X	machine a laver
Y	sécheur frigo
Z	SDB rez
AA	stopcontacten
AB	stopcontacten
AC	stopcontacten
AD	verlichting 1ste verdieping
AE	reserve

Erkend Organisme ACEG asbl - Liège Chemin Du Vieux Puits 9 4877 Olne Tel.: 042 96 01 31 e-mail: liege@aceg.be BE 0839.866.481	 Sarah Geutzen 0471 93 44 02	Plaats van de elektrische installatie Van de Velde Koen Bihain 19 6690 Bihain EAN 541449020708725893	Installateur Stroomzin BV Peter Benoîtlaan 31 2550 Kontich e-mail: info@stroomzin.be	 STROOMZIN	p. 9/9 Lijst Kringen
					Datum: 29/08/2024
					3 x 400V + N ~ 50Hz
					Spreidingsweerstand: 25ohm isolatieweerstand: 10MOhm
Schema's getekend door: Elektro Project B.V.B.A. - BTW BE 0644.956.562					